Vespera kanto

de Matthias Claudius, 1778
melodio de Joh. A. P. Schulz (1747-1800)
aranĝo laŭ la originalo de Karl Schleifer
tradukis Wolfram Diestel

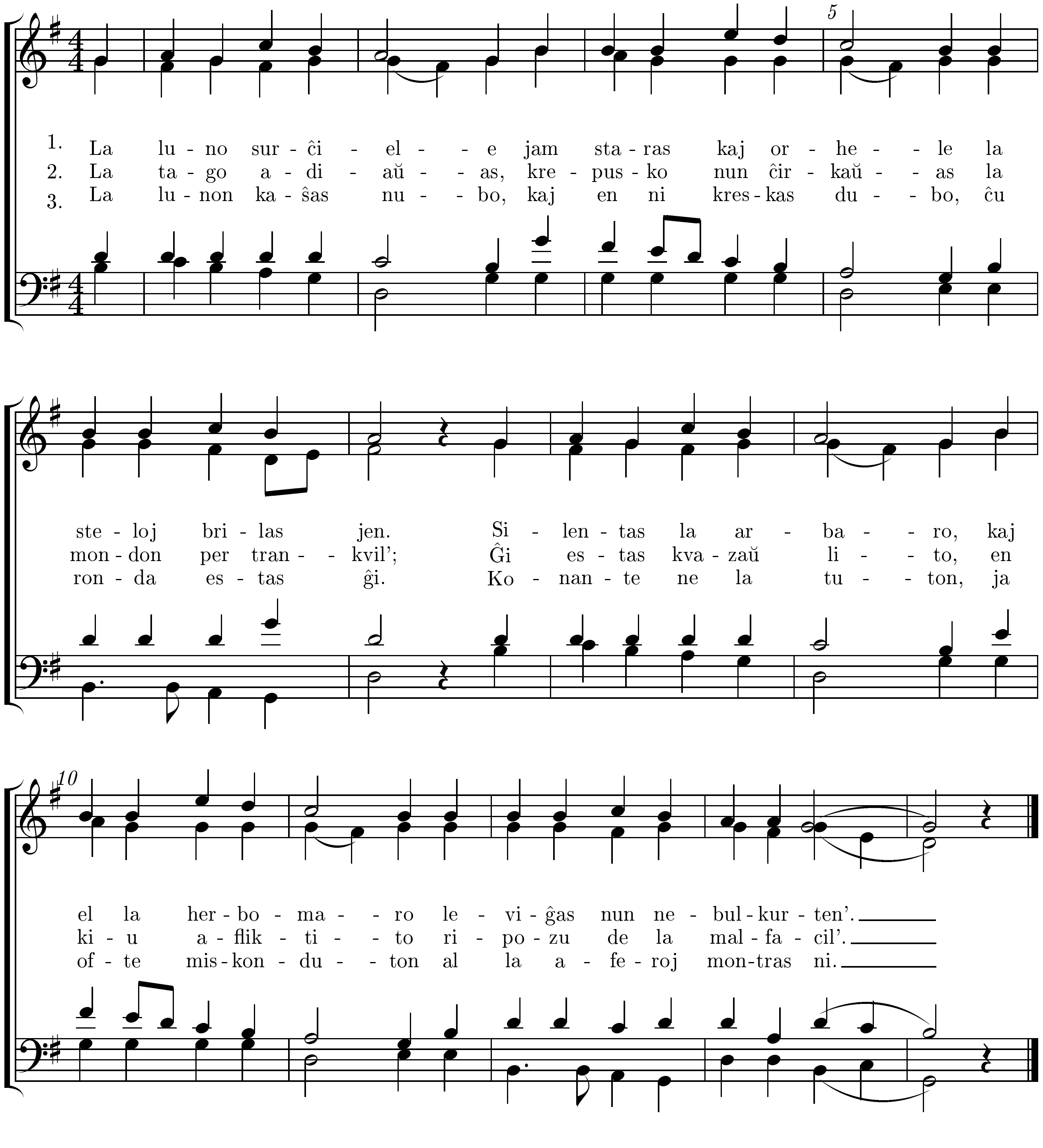

4. Nin, homojn fierantajn, pekulojn povrajn vantajn,
jam ĝenas bagatel'. Ni blovas sapvezikojn
kaj serĉas artifikojn; foriĝas plu de l' vera cel'.

5. Ekkuŝu do, gefratoj, de nia Di' gardatoj!
Fridetas nokta klar'. Ho Di', ne furiozu,
por ke ni nun ripozu; saniĝu dorme la najbar'.